

# Vierstreifiger Ausbau der B 207 Heiligenhafen-Ost bis Puttgarden

## Warderschule Heiligenhafen



Bundesministerium  
für Verkehr



**DEGES**

26. Februar 2026



# Zahlen & Fakten

---

## Umfang der Baumaßnahme

- 16,3 km Streckenausbau  
sowie zugehörige Entwässerung (u.a. 6 Retentionsbodenfilter)
- Neubau von 4 Anschlussstellen
- 10 Brückenbauwerke (Neu- und Ersatzneubauten)
- Neubau von Durchlässen, Lärm- und Irritations-/Kollisionsschutzwänden
- Rückbau von 9 Brückenbauwerken

# Bauvorbereitende Maßnahmen

---

Frühzeitige Baufreiheit schaffen

- Baufeldfreimachung
- Leitungsverlegungen
- Drainagen
- Vergrämungsmaßnahmen



# Abschnitt 6: AS Puttgarden – Baustart

---



# Abschnitt 6: AS Puttgarden – März 2024

---



# Abschnitt 6: AS Puttgarden – Juni 2024



BW 09 im Bau

Leitungsverlegungen  
im Bau

# Abschnitt 6: AS Puttgarden – November 2024

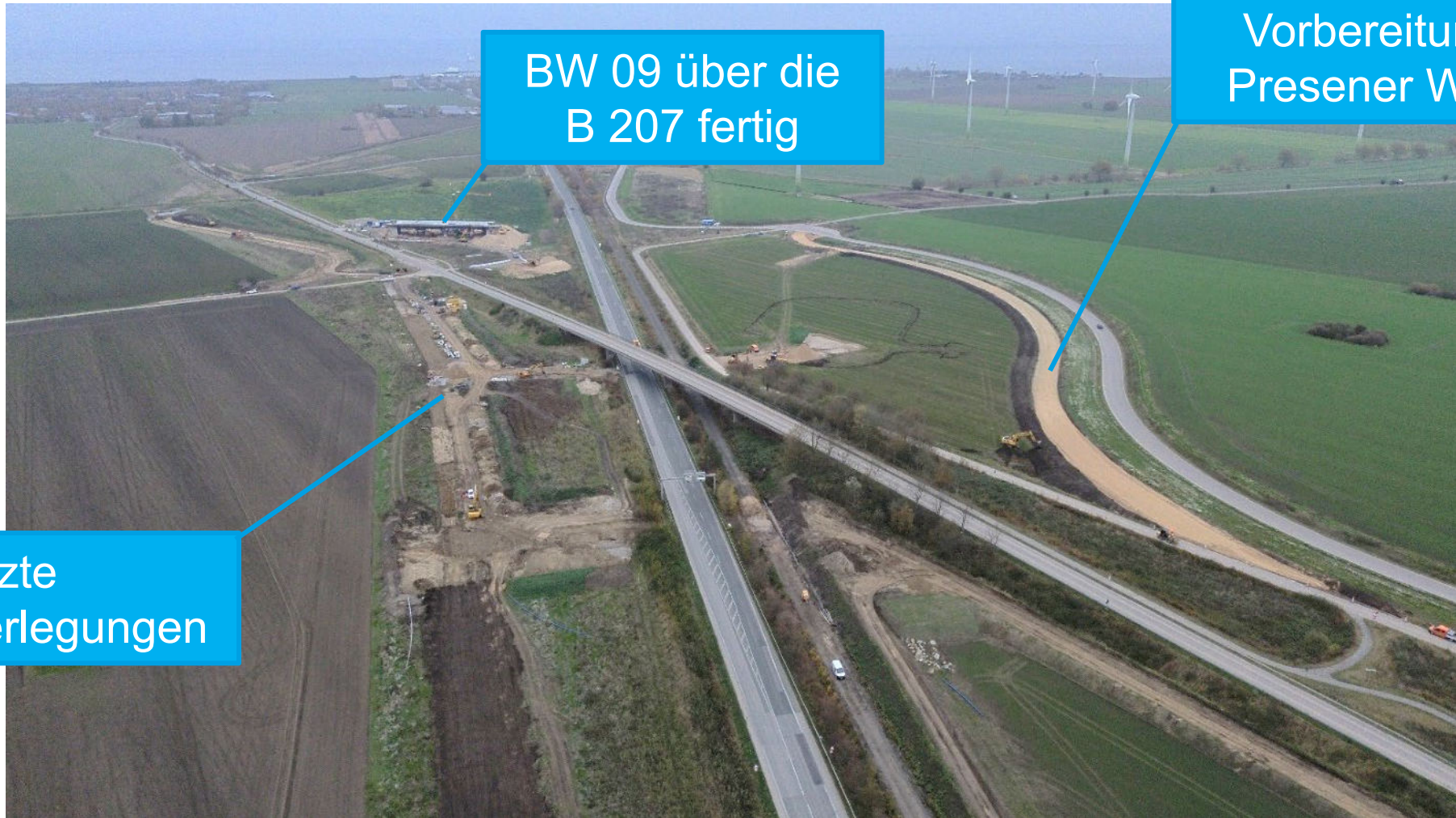

BW 09 über die  
B 207 fertig

Vorbereitung  
Presener Weg

Letzte  
Leitungsverlegungen

# Abschnitt 6: AS Puttgarden – Mai 2025



Inbetriebnahme  
Umfahrung K 49

Inbetriebnahme  
Umfahrung B 207

Start BW 10 über  
die Bahn

# Abschnitt 6: AS Puttgarden – Oktober 2025

Trägereinhub  
BW10



# Abschnitt 6: AS Puttgarden – Dezember 2025

---



# Abschnitt 6: AS Puttgarden – Dezember 2025



# Abschnitt 6: AS Puttgarden – Februar 2026

Rückbau  
Altbauwerk K49

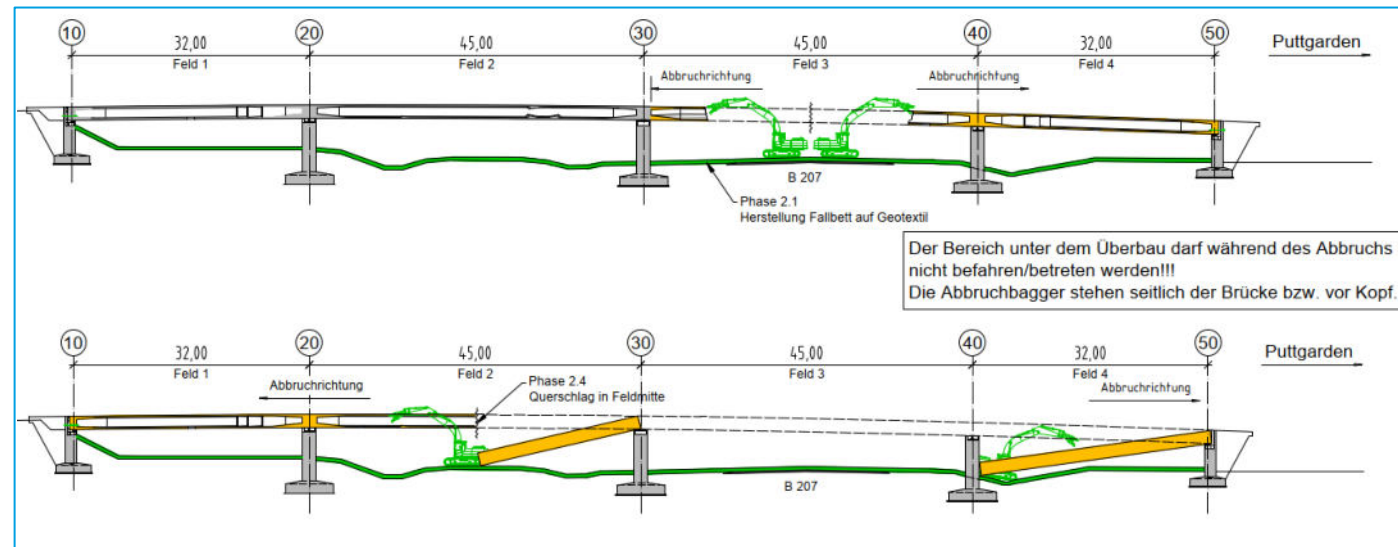

# Abschnitt 6: AS Puttgarden – Februar 2026

---



# Abschnitt 5: BW07 + BW08 – Januar 2026



BW 07  
Parallele Bautätigkeit DB

# Bauablauf Insel

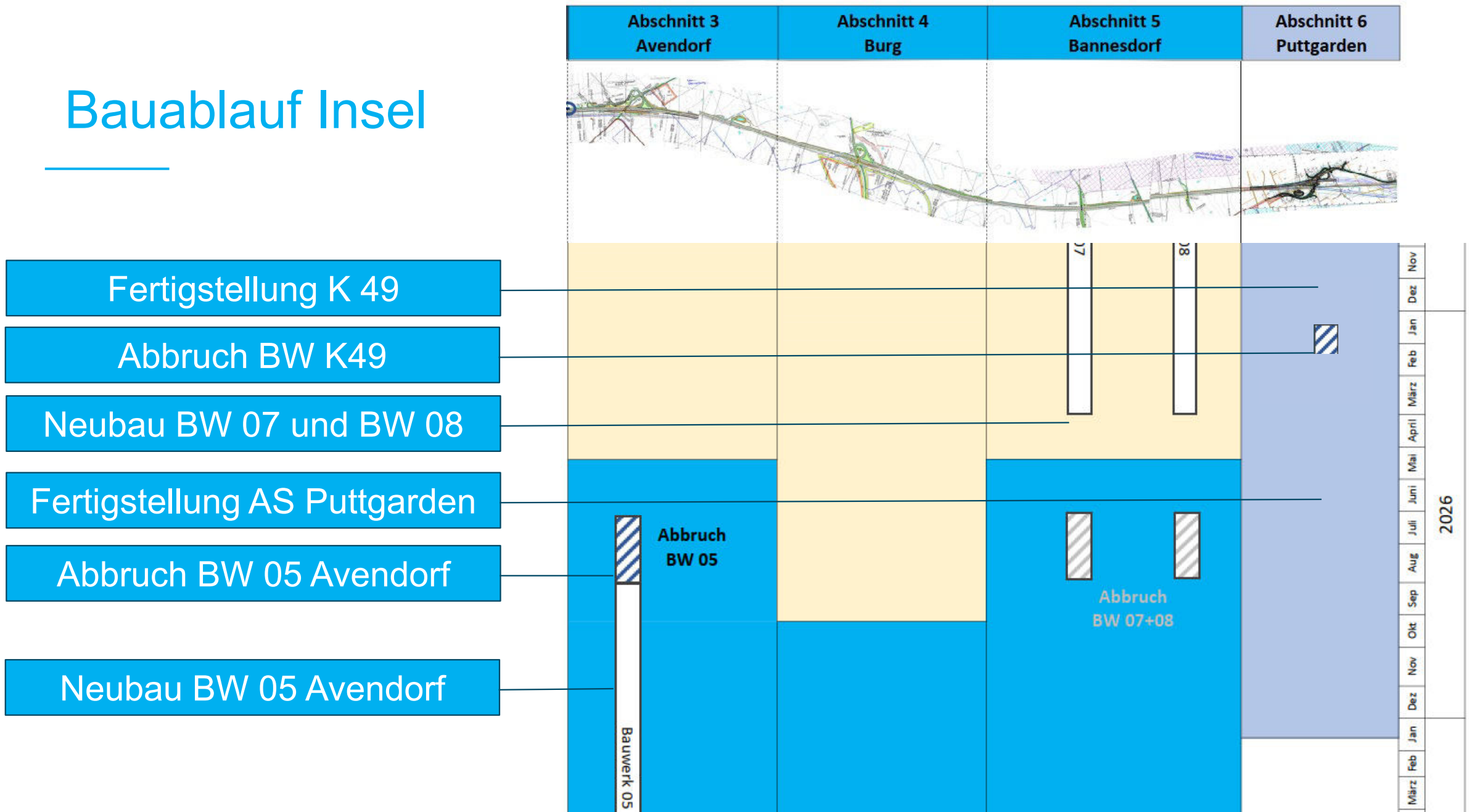

# Bauablauf im Weg-Zeit-Diagramm Baustart

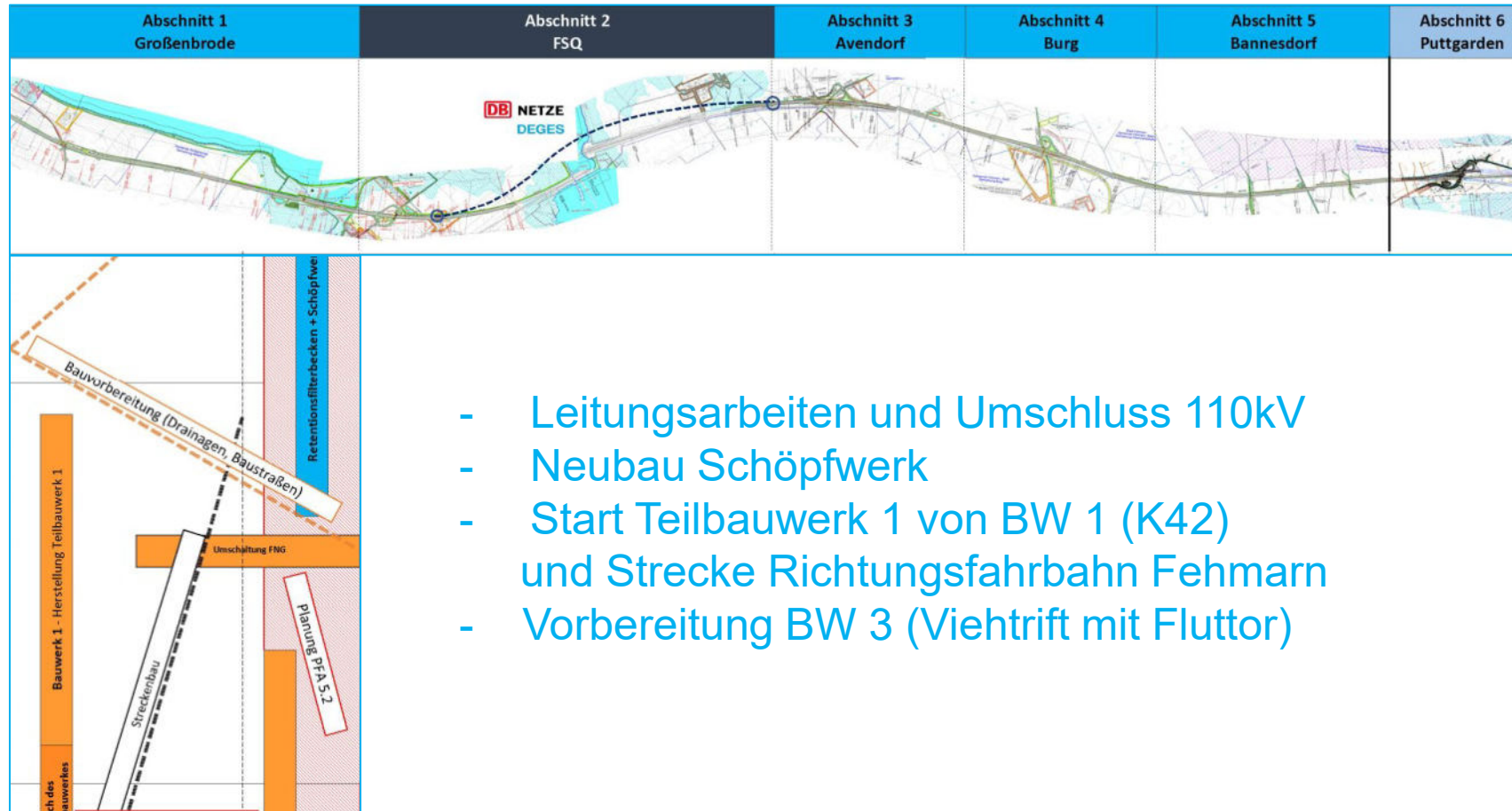

- Leitungsarbeiten und Umschluss 110kV
- Neubau Schöpfwerk
- Start Teilbauwerk 1 von BW 1 (K42) und Strecke Richtungsfahrbahn Fehmarn
- Vorbereitung BW 3 (Viehtrift mit Fluttur)

2025

2026

# Bauablauf im Weg-Zeit-Diagramm Baustart

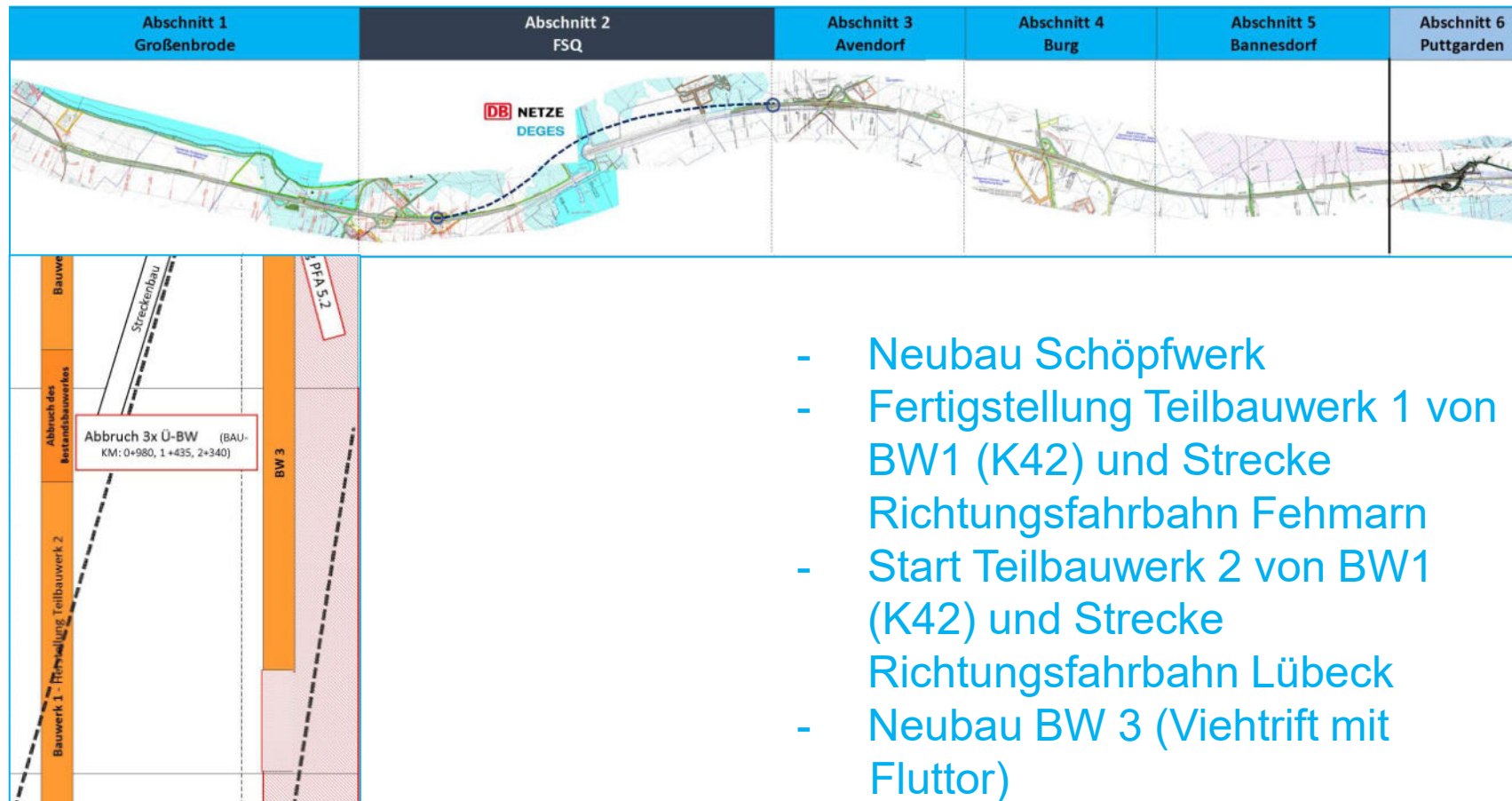

2026

2027

- Neubau Schöpfwerk
- Fertigstellung Teilbauwerk 1 von BW1 (K42) und Strecke Richtungsfahrbahn Fehmarn
- Start Teilbauwerk 2 von BW1 (K42) und Strecke Richtungsfahrbahn Lübeck
- Neubau BW 3 (Viehtrift mit Fluttur)

# Abschnitt 3: AS Avendorf – Baubeginn 2026

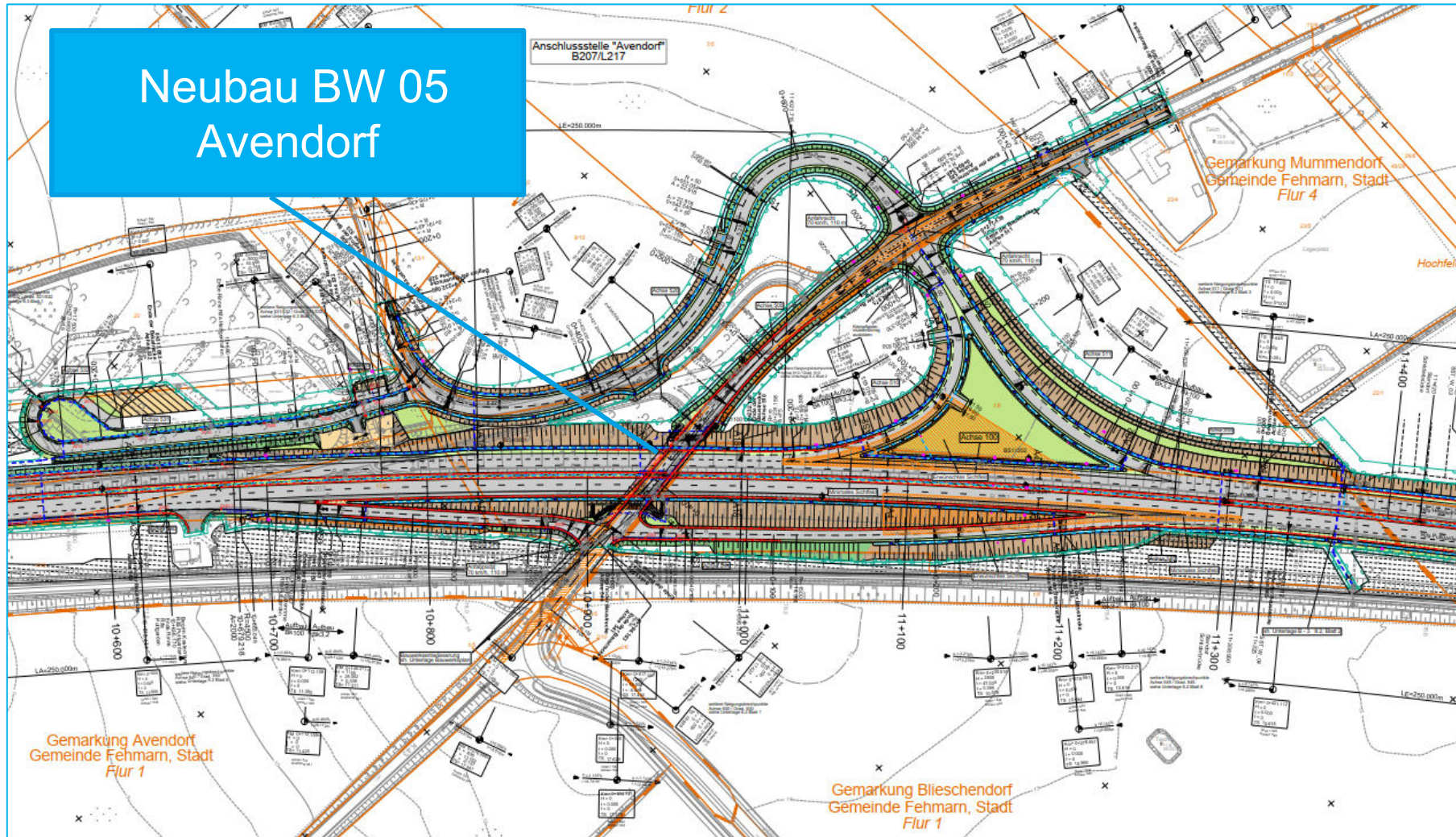

# Abschnitt 3: AS Avendorf – Baubeginn 2026

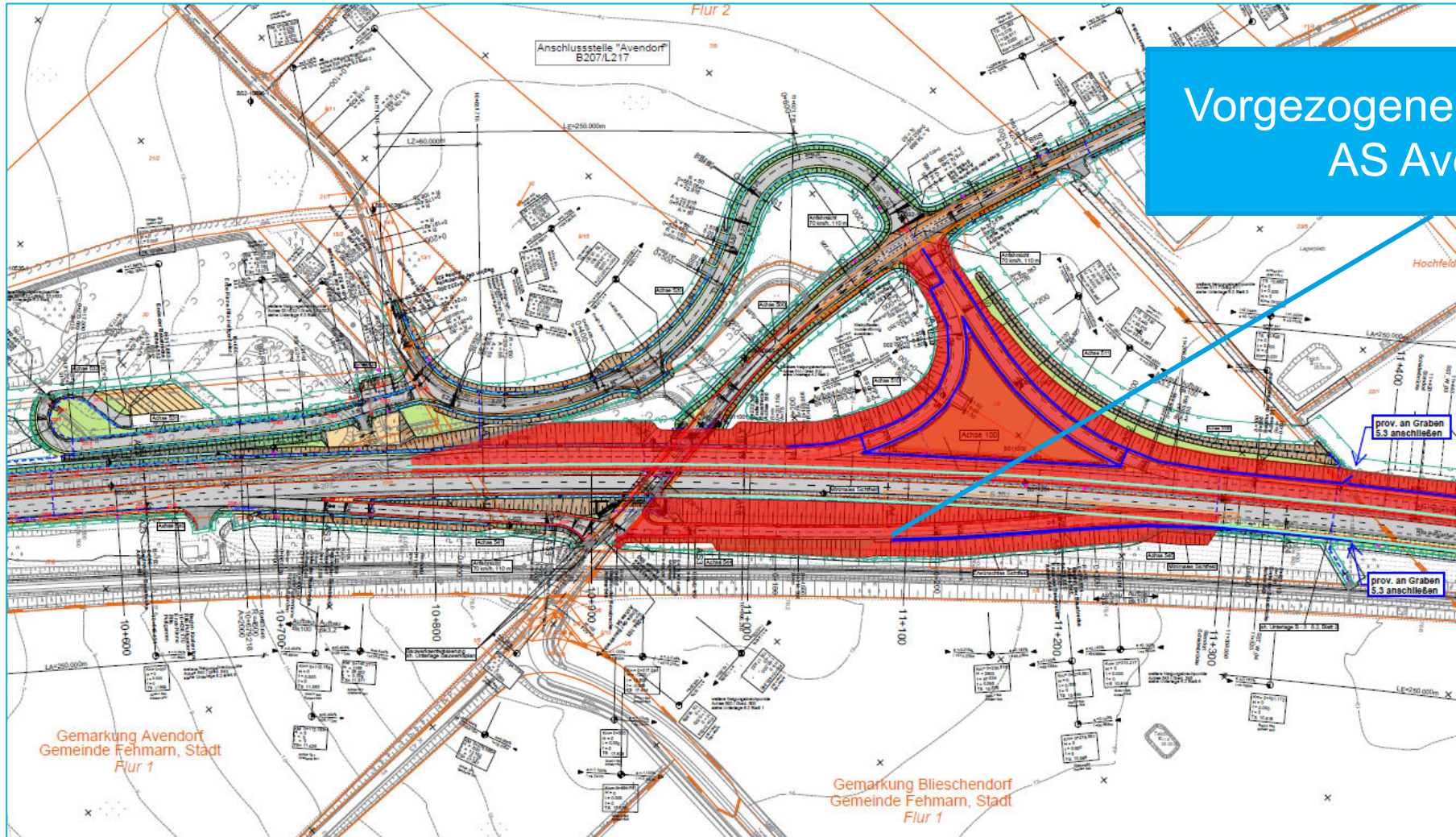

# Abschnitt 1: Ausbau B 207 + BW01

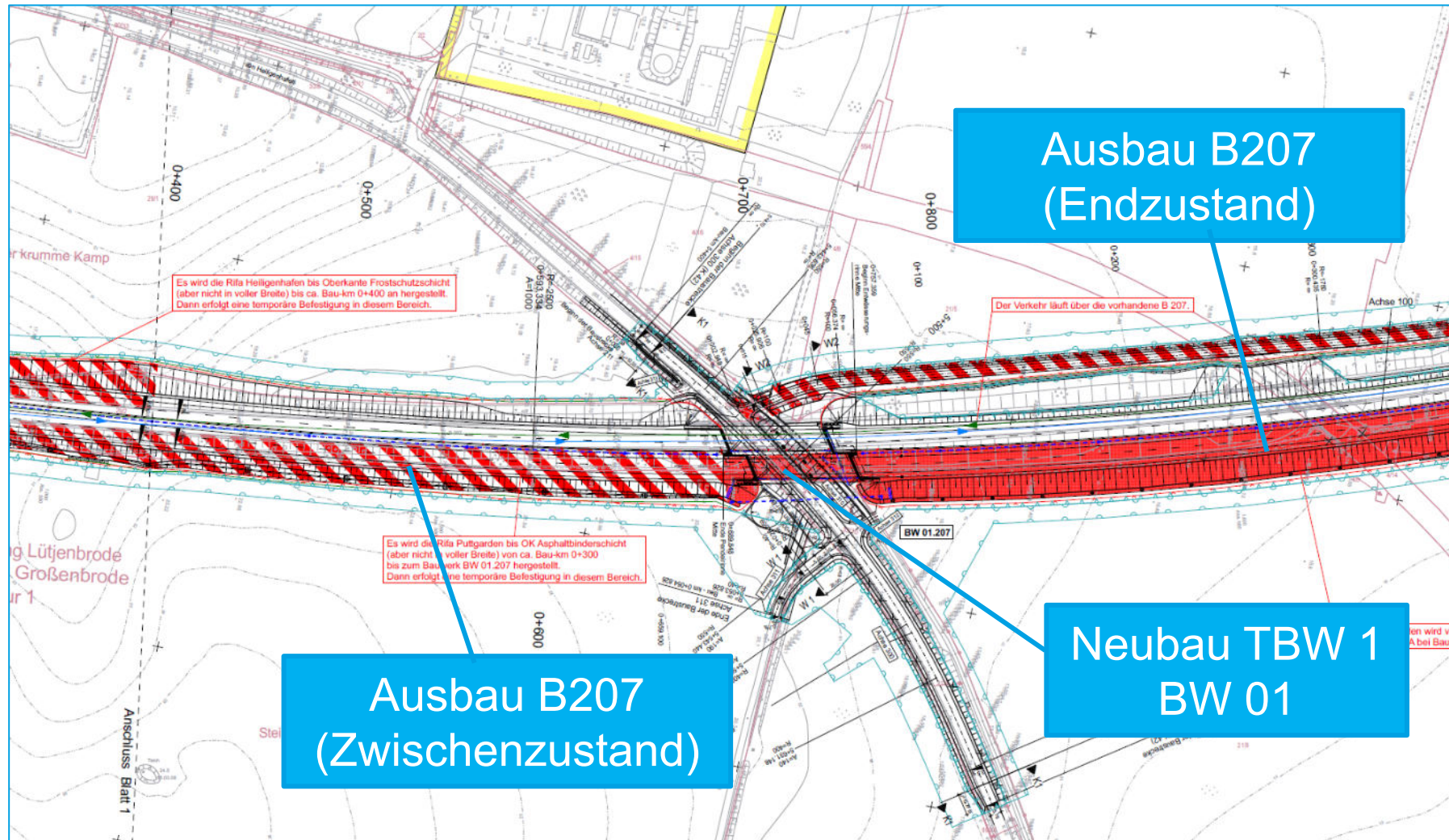

# Abschnitt 1: Ausbau B 207 + BW01

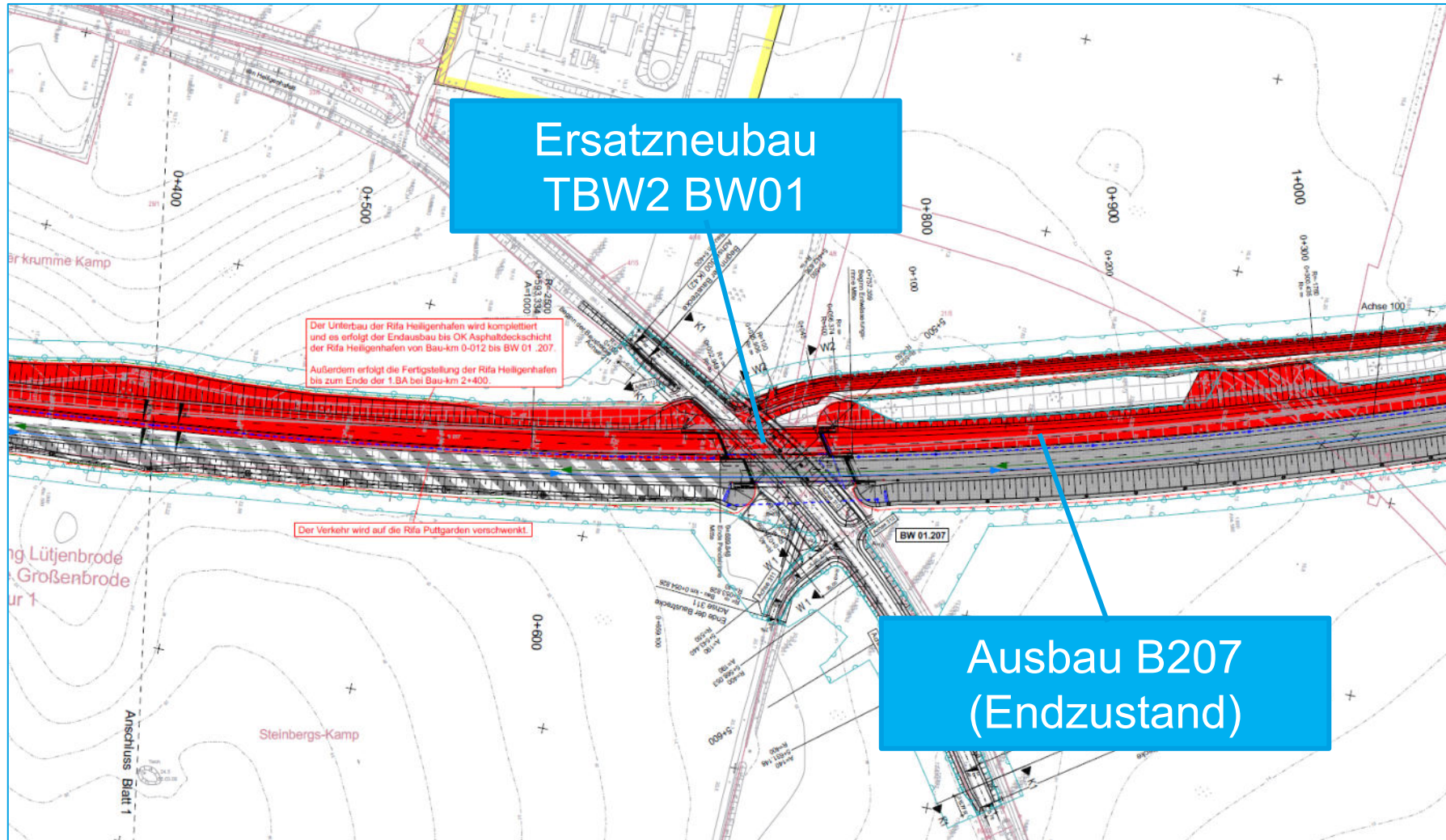

# Abschnitt 4: AS Burg

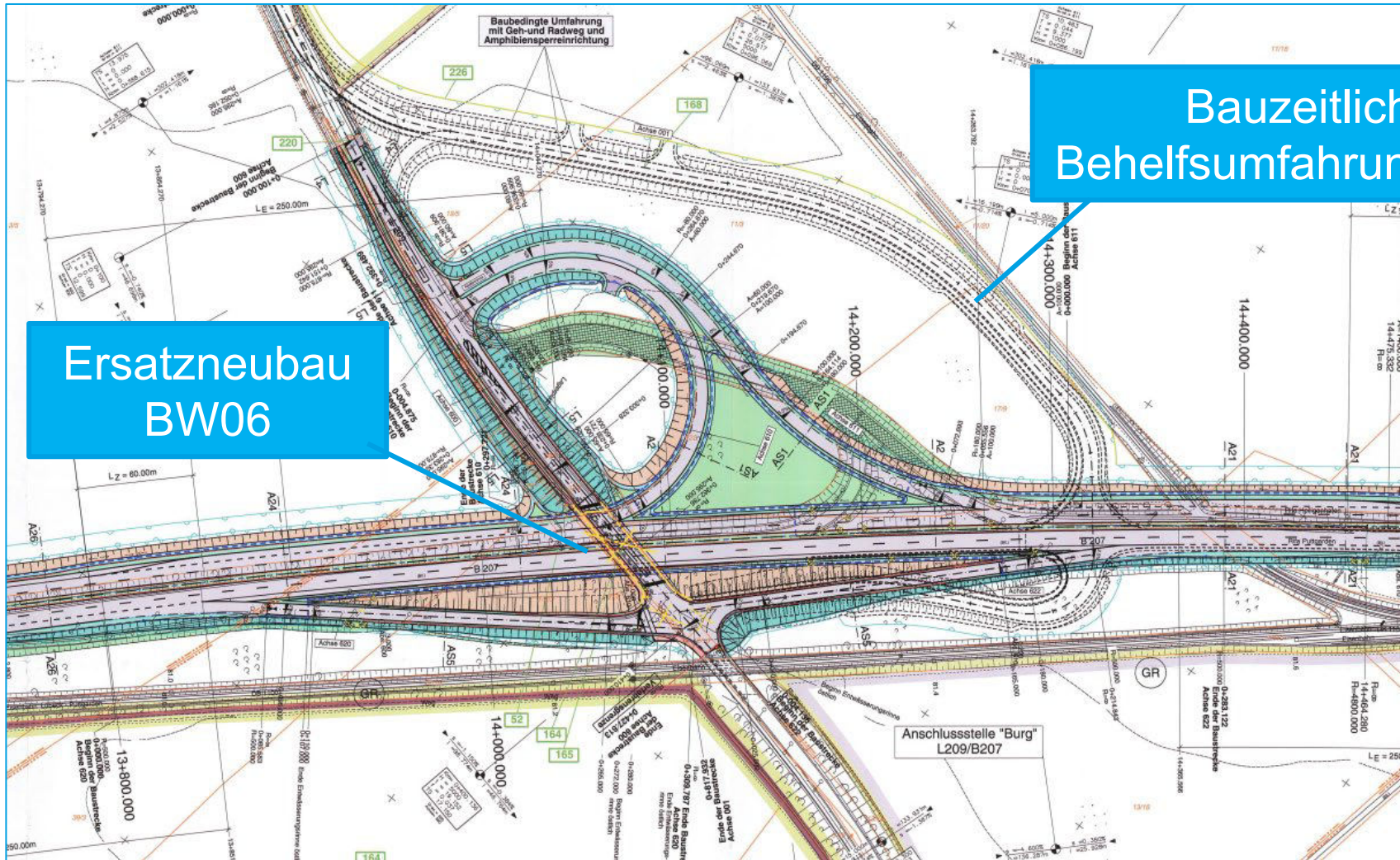



# Öffentlichkeitsarbeit / Stakeholder

<https://www.deges.de/projekte/projekt/ausbau-der-b-207-fehmarnsundquerung-und-fehmarnbeltquerung/>

The screenshot shows the DEGES website navigation menu with 'Projekte' selected. Under 'Projekte', 'Bautagebuch' is highlighted. The main content area features a section titled 'Stets auf dem neuesten Stand' (Always up to date) with a sub-header 'Stand'. The text describes the construction progress of the B 207 expansion between Heiligenhafen-Ost and Puttgarden. A date selector shows 'Dezember 2025'. The main text of the diary entry for December 2025 reads: 'Liebes Tagebuch, auf der Baustelle an der B 207 südlich von Puttgarden gibt es allen Grund zur Freude: Die neuen Brückenbauwerke der K 49 über die ausgebaute B 207 und die Gleisanlage sind fertiggestellt. Mit der Freigabe der neuen Verkehrsführung ist ein wichtiger Meilenstein für den Ausbau der B 207 und die Neuordnung der Verkehrsbeziehungen im Norden der Insel Fehmarn erreicht.'

The graphic features an aerial view of a road construction site. The text 'B 207 – vierstreifiger Ausbau Heiligenhafen-Ost bis Puttgarden' is prominently displayed. Below it, the word 'Inseldialog' is written in a blue font. The DEGES logo, which includes a shield with a lion and a sun, is positioned to the left of the 'DEGES' text. At the bottom, a dark blue bar contains the date '19. November 2025'.

## Ansprechpartner

---

**DEGES** Deutsche Einheit  
Fernstraßenplanungs-  
und -bau GmbH

Zimmerstraße 54  
10117 Berlin

**Otto Cramer**  
Projektleiter

Telefon 040.182 10 41 20  
[cramer@deg.es.de](mailto:cramer@deg.es.de)

**Ulf Evert**

Presse- und Öffentlichkeits-  
arbeit Projekte Schleswig-  
Holstein, Hamburg und Bremen

Telefon 040.182 10 41 14  
[evert@deg.es.de](mailto:evert@deg.es.de)